

INSTRUCCIONES DE REMANUFACTURACIÓN DEL CARTUCHO DE TÓNER XEROX® PHASER 6130



CARTUCHO DE TÓNER XEROX® PHASER 6130

REMANUFACTURANDO EL CARTUCHO DE TÓNER XEROX PHASER 6130

Por Mike Josiah y el equipo técnico de UniNet

HERRAMIENTAS REQUERIDAS

1. Aspiradora aprobada para tóner
2. Desarmador común pequeño

INSUMOS REQUERIDOS

1. 50g de tóner negro Xerox Phaser 6130
2. 50g de tóner cyan Xerox Phaser 6130
3. 50g de tóner magenta Xerox Phaser 6130
4. 50g de tóner amarillo Xerox Phaser 6130
5. Chip de reemplazo
6. Motas de algodón
7. Toallas libres de pelusa

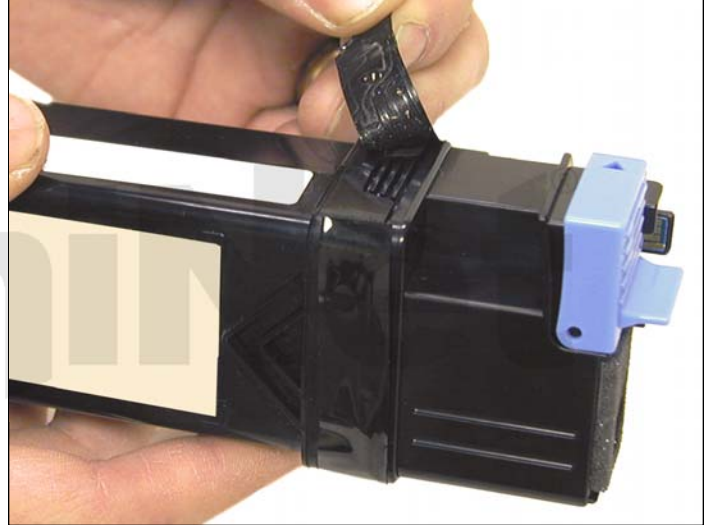

1. Remueva la cinta adhesiva negra de la costura o borde de la cavidad de suministro y la cavidad de desperdicio. Guarde la cinta para usarla al reensamblar el cartucho.



2. Presione las dos lengüetas o grapas de plástico de un lado como se muestra para liberar la cavidad de desperdicio. Es a veces de utilidad presionar la parte posterior de la cavidad de desperdicio al mismo tiempo que las grapas de plástico son presionadas.



3. Limpie completamente todo residuo de tóner que encuentre en la cavidad de desperdicio.



4. Remueva la cubierta de la cavidad de suministro y limpie también cualquier residuo de tóner que encuentre.



5. Llene la cavidad con el tóner del color adecuado. Recuerde, aún cuando todos los cartuchos de ven iguales, no son intercambiables. Cada color tiene un sistema de grapas de plástico diferentes.



6. Limpie las orillas de plástico en el lugar en que la cubierta de la cavidad embona con la cavidad. Coloque la cubierta.

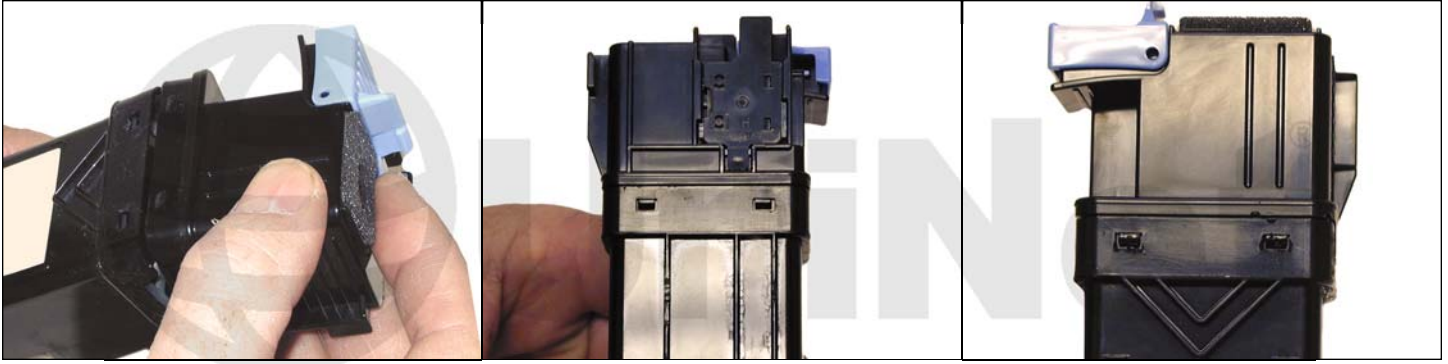

7. Instale la cavidad de desperdicio en la cavidad de suministro.

Asegúrese que las cuatro grapas plásticas estén aseguradas en su lugar.



8. Reinstale la cinta adhesiva negra a lo largo del borde o costura. Si la cinta OEM no se puede utilizar, una cinta negra de plástico aislante de buena calidad (no de vinilo) funcionara bien (el tóner se adhiere a cualquier cosa hecha de vinilo).

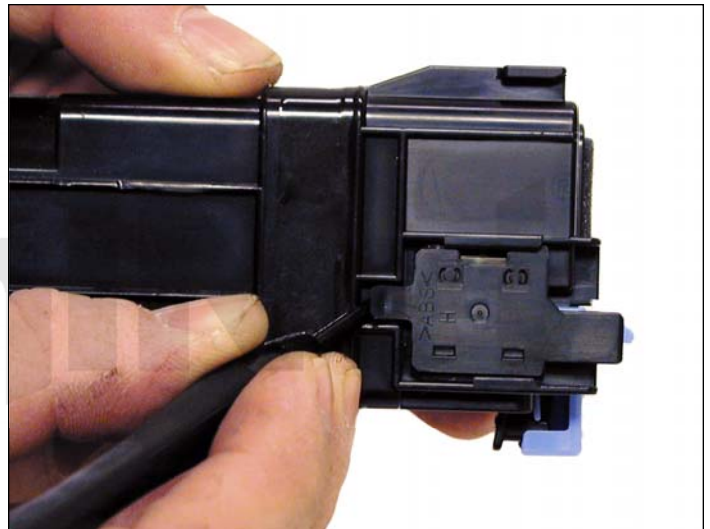

9. Con mucho cuidado levante la grapa de plástico el soporte del chip.

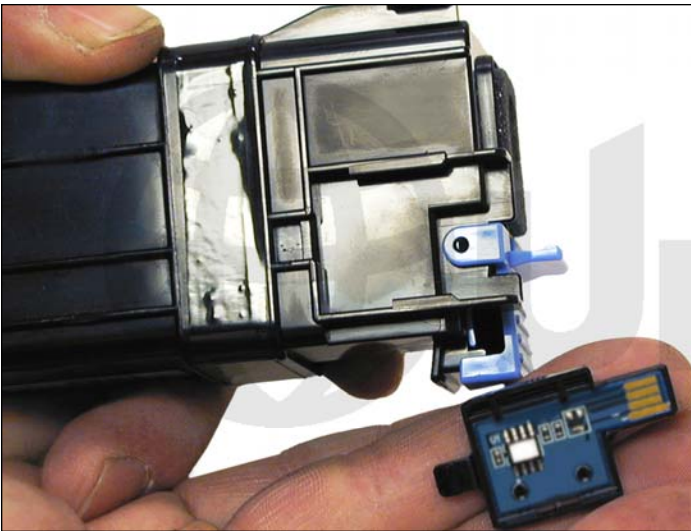

10. Deslice el soporte hacia fuera del cartucho y reemplace el chip.

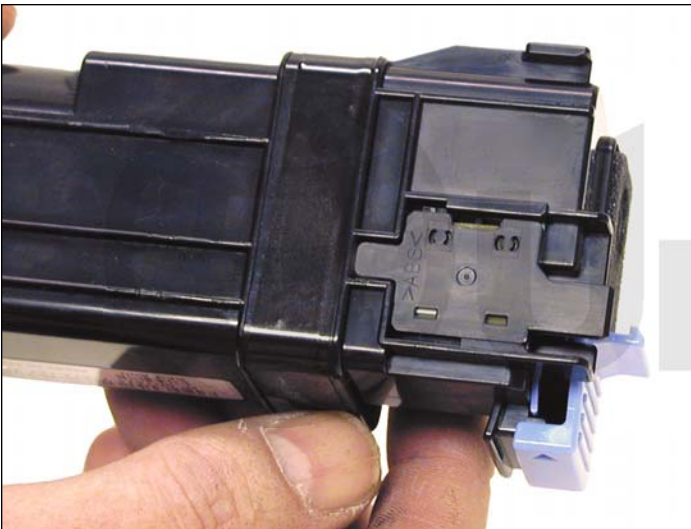

11. Deslice el soporte en su sitio hasta que la grapa de plástico esta asegurada.

UniNet®